Chapelu Frères

Horticulture 2024

CHAPELU FRERES
UNE ENTREPRISE FRANÇAISE ENGAGÉE ET ECO-RESPONSABLE !

Créée en 1956 la société CHAPELU FRERES est située à Oyonnax dans l'environnement naturel et protégé des montagnes de l'Ain et du Jura. Nos Valeurs Humaines et Ecologiques sont ancrées dans notre ADN et guident chaque étape de nos créations et de notre développement. Fabricant Français, nous privilégions LES CIRCUITS COURTS, moins polluants, pour nos approvisionnements et nos livraisons.
Pour une fabrication ECO-RESPONSABLE nous avons investi depuis plusieurs années dans du matériel d'injection de dernière génération, tout électrique et moins énergivore, utilisant de l'eau en circuit fermé réutilisée pour le chauffage des bureaux.

Nos rebus de production sont récupérés, broyés et réinjectés dans une nouvelle production, et les emballages qui ne sont pas réutilisés sont compactés et collectés pour être recyclés. Notre matière première est 100% recyclable et nos produits peuvent contenir jusqu'à 100% de Matière Recyclée issue de déchets post-industriels ou post-consommation.

D'ailleurs, pour la cinquième année consécutive, CHAPELU Frères a obtenu le LABEL MORE - MObilisés pour REcycler - seul Label Européen décerné aux industriels qui intègrent et développent des matières recyclées dans leurs productions. Cette récompense apporte la preuve de la progression de l'incorporation de matières recyclées dans notre fabrication et fait la promotion de nos bonnes pratiques, tout en permettant à notre société de valoriser sa politique RSE et de développer des innovations liées à sa démarche d'économie circulaire.

L'ensemble des composants de nos articles sont conformes à la NORME REACH. Nos coloris, excepté le noir 009, sont détectables aux rayons infrarouges nécessaires pour faciliter le tri sélectif dans les centres de récupération des déchets, permettant ainsi à nos produits d'être collectés dans les poubelles jaunes et favoriser ainsi l'Economie Circulaire.

Détenteur du Label IMPRIM'VERT, l'engagement environnemental de notre imprimeur est également très marqué : il imprime avec des encres végétales sur du papier labelisé PEFC ou FSC issu de forêts gérées durablement.

Notre PRODUCTION FRANCAISE, renforce également notre engagement social en développant le rayonnement économique et culturel de notre ville et de notre région par le maintien des emplois locaux, par nos actions d'aides aux associations et par notre sponsoring au grand événement musical : Oh ! Bugey Festival.
Afin de faciliter l'intégration des personnes porteuses de Handicaps nous confions une partie de notre sous-traitance à l'ESAT d'Oyonnax.
Aussi, nous sommes heureux de parrainer et de participer aux activités de l'association ENFANT'AIN qui « Ensoleille le cœur des enfants malades et en difficultés du département de l'Ain ».

EN CHOISISSANT NOS PRODUITS, REJOIGNEZ-NOUS DANS NOTRE MISSION DE PRÉSERVER LES VALEURS HUMAINES ET LE BEAUTE NATURELLE DE NOTRE MONDE : FAITES DES ACHATS ENGAGES !

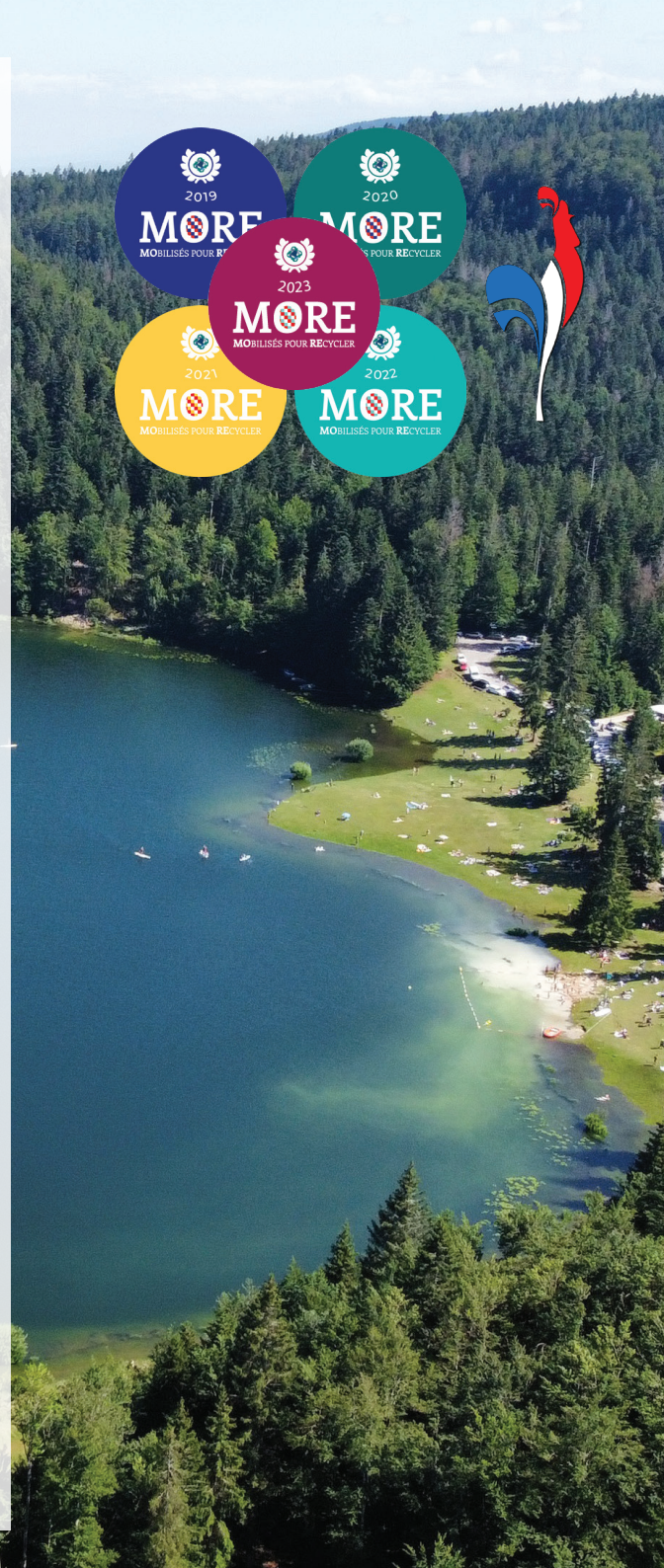

SOMMAIRE

4 Les Couleurs
5 Prêt à poser
6 Pots Jade
7 Pots Cocoripot
8 PotsTéo
9 Pots Floria, Antalia
10 Pots et colonnes Twist
11 Armony, Quartz
12 Campéo, Pépia, Chicago
13 Jaime, Chicago
14 Jardinière Cocoripot
15 Jardinière Jade
16 Millésia
17 Talia
18 Olivia, Florabelle
19 Jardi coupe liza, Europe, Fleuriste, Pépio
20 Millésia
21 Nina, Océa
22 Quartz, Ariane
23 T-eau, Millésia
24 Julia
25 Divina
26 Floral, Quadra
27 Boston
28 Sylvia, Opéra
29 Rosa, Léa
30 Elisa, Marguerite, Coeur, Rectangle, Floraline, Haricot
31 Aurélia, Victoria, Vases

Accessoires : 32

32 Accessoires

Rotomoulé : 34 à 40

35 Gamme Minéral : Pot Rond, Pot Cuvier, Pot Evasé
36 Gamme Minéral : Boule, coupe
37 Gamme Minéral : Muret Haut et Mi-haut, colonne ronde
38 Acaya
39 Quadro, Gallia
40 Rondo, Omega, Alteo, Carreo

Conditionnement par carton.
Number per box
Stückzahl pro karton
Piezas con caja

Conditionnement par filet.
Number per box
Stückzahl pro karton
Piezas con bolsa

Conditionnement par palette.
Number per pollet
Stückzahl pro palette
Piezas por palet

Nombre de pièces par étage de roll Danois.
Number of pieces by Danish roll shelves
Pflanzschalen per Dänisch Roll
Maceta para Danés roll

Percée - Pierced -
Mit Bodenlöchern - Aperturas

Non Percée - Not pierced
Nicht Bodenlöchen - Sin aperturas

Percée Culture (sur commande spéciale) -
Pierced Culture - Mit Bodenlöchern Kultur
Aperturas Cultura

Réserve d'Eau - Self watering
Wasserüberlauf - Con reserva de agua

Couleurs standards

- 001 Vert Sapin
- 003 Blanc Marbré
- 004 Blanc
- 006 Beige
- 009 Noir
- 010 Brique

Couleurs spéciales

- 031 Jaune Vif
- 037 Orange
- 46 Vert Tilleul
- 55 / 179 Rubis
- 60 Pourpre
- 66 Bleu Nuit
- 70 Tourterelle
- 119 Argent
- 134 Taupe
- 169 Gris Ardoise
- 171 Framboise
- 182 Aubergine
- 183 Coquelicot
- 185 Bambou
- 186 Pivoine
- 187 Gris Perle
- 188 Craie
- 189 Mélèze
- 191 Pollen
- 192 Lichen

GAMME PRÊT À POSER

Pot Cocoripot avec soucoupe Clippable

Pot Cocoripot Ø 23 cm - Ref : 100231
Soucoupe Clippable Ø 19 cm - Ref : CO3319

Pot Cocoripot Ø 28 cm - Ref : 100281
Soucoupe Clippable Ø 24 cm - Ref : CO3324

192 Lichen | 186 Pivoine | 169 Gris Ardoise

Pot Cocoripot Twist avec soucoupe

Pot Twist 20 x 20 cm - Ref : 102201
Soucoupe Clippable 14 x 14 cm - Ref : CO3414

Pot Twist 24 x 24 cm - Ref : 102241
Soucoupe non clippable 17 x 17 cm - Ref : 104170

186 Pivoine | 134 Taupe | 169 Gris Ardoise | 183 Coquelicot

Pot Téo avec soucoupe clippable

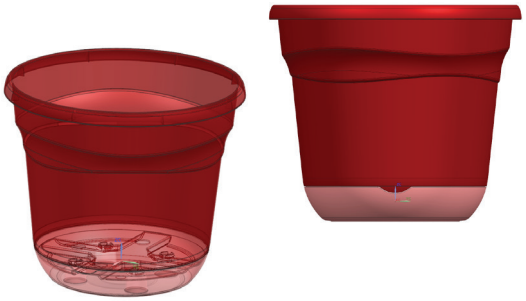

Pot Téo Ø 23 cm - Ref : CO5623
Soucoupe Clippable pour Pot Téo - Ø 23 cm

Pot Téo Ø 25 cm - Ref : CO5625
Soucoupe Clippable pour Pot Téo - Ø 25 cm

Pot Téo Ø 29 cm - Ref : CO5629
Soucoupe Clippable pour Pot Téo - Ø 29 cm

Ø 25 cm 186 Pivoine | **Ø 25 cm** 185 Bambou | 169 Gris Ardoise | 134 Taupe

55 Rubis | 191 Pollen | 192 Lichen

T-eau Pot et coupe à réserve d'eau

Coupe diam. 27cm - Capacité terreau 5,2L
Design soigné - Effet bi-matière
10 étage Roll

Grill ajourée
Effet mèche
Véritable réserve d'eau 1,5L

55 Rubis | 169 Gris Ardoise | 134 Taupe

Prêt à Poser

Fabriqué en France

Jade

Pot / Round Pot

Ref.	Ø (cm)	Litrage	Sac	Ref. Soucoupes	
114151	15	1,5	10	101120	010 179 134 169 188 191 192
114201	20	3,5	10	101150	010 179 134 169 188 191 192
114251	25	7	10	101200	010 179 134 169 188 191 192
114301	30	11,5	10	101220	010 179 134 169 188 191 192
114401	40	29	5	101300	010 179 134 169 188 191 192
114501	50	52,5	5	101350	179 134 169 192
114601	60	85	5	101400	179 134 169 192

Soucoupe / Saucer

Ref.	Ø (cm)	Litrage		
101120	12	1,5	10	010 179 134 169 188 191 192
101150	15	3,5	10	010 179 134 169 188 191 192
101200	20	7	10	010 179 134 169 188 191 192
101220	22	11,5	10	010 179 134 169 188 191 192
101300	30	29	10	010 179 134 169 188 191 192
101350	35	52,5	10	179 134 169 192
101400	40	85	10	179 134 169 192

CocoriPot

Excellente stabilité

Fabriqué en France

Pot / Round Pot

Ref.	Ø x H (cm)	Litrage	Sac	Ref. Soucoupes		X	◎
100102	10,5 X 9	0,5	20		-	134 169 186	-
100172	17 x 12	2	10	101150	24	-	010 179 134 169 186 187 189 191
100232	23 x 17	5	10	101200	13	-	010 179 134 169 186 187 189 191 192
100282	28 x 22	10,3	10	101240	9	-	010 179 134 169 183 186 187 189 191 192
100322	32 x 26	15	10	101270	-	-	010 179 134 169 186 189 191
100382	38 x 30	24	5	101300	-	-	010 179 134 169 183 186 187 189 191
100432	43 x 33,5	35	5	101350	-	-	010 179 134 169 183 186 187 189 191
100482	48 x 38	49	5	101400	-	-	179 134 169 183 186 187 189 191
100582	58 x 44	84	5	101500	-	-	179 134 169 183 186 187 189 191

Soucoupe / Saucer

Ref.	Ø		
101150	15	10	010 179 134 169 186 187 189 191
101200	20	10	010 179 134 169 186 187 189 191
101240	24	10	010 179 134 169 186 187 189 191
101270	27	10	010 179 134 169 186 187 189 191
101300	30	10	010 179 134 169 183 186 187 189 191
101350	35	10	010 179 134 169 186 187 189 191
101400	40	10	134 169 186 187 189 191
101500	50	10	134 169 183 186 187 189 191

Soucoupe Clippable

CO3319	19	10	169 186
CO3324	24	10	169 186

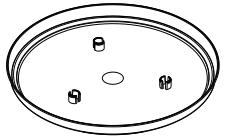

Soucoupe Clippable

Téo

Fabriqué en France

PROCHAINEMENT
Ø 32 - 12,5 L.

NOUVELLES COULEURS

Pot / Round Pot

Ref.	Ø x H (cm)	Litrage				
CO5618	18 x 14,5	2,5	180	4800	21	134 169 186 192
CO5623	23 x 17,5	4,5	25	3500	14	134 169 55 191 192
CO5625	25 x 19	6	25	2530	12	134 169 185 186 55 191 192
CO5629	29 x 22	9,5	25	1600	8	134 169 55 191 192

Soucoupe clippable / saucer

Ref.	Ø (cm)		
CO5723	23	25	134 169 55 191 192
CO5725	25	25	134 169 185 55 191 192 186
CO5729	29	25	134 169 55 191 192

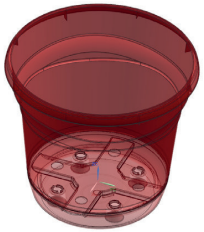

Floria

Pot ou cache pot / Pot or pot holder								
Ref.	Ø x H (cm)	Litrage						
CO2100	14,5 x 10,8 pour pot Ø 13	1	200	-	7200	36	001	001
CO2110	15,5 x 11,8 pour pot Ø 14	1,3	150	-	5400	28	001	001
CO2190	16,5 x 12,5	1,5	160	-	5600	26	001	-
CO2170	17,5 x 13,5 pour pot Ø 15	1,9	182	-	3640	23	001	001
CO2120	18,5 x 14 pour pot Ø 16	2,4	180	-	3600	21	001	001
CO2180	20,5 x 14,5 taille basse	3	-	25	4500	18	001	-
CO2130	21 x 15,2 pour pot Ø 18	3,4	-	25	3750	17	001	-
CO2140	23,5 x 17,7 pour pot Ø 21	4,6	-	25	2500	14	001	-
CO2150	25,5 x 19 pour pot Ø 23	6,1	-	25	2000	10	001	-
CO2160	29,5 x 22 pour pot Ø 25	9,3	-	25	1200	8	001	-

Antalia

Pot / Round Pot								
Ref.	Ø x H (cm)	Litrage						
CO2214	14 x 11,6	1	300	-	-	36	001	001
CO2216	16,5 x 13,5	1,9	200	-	4000	27	001	001
CO2218	18 x 14,7	2,5	210	-	4200	23	001	001
CO2219	19 x 16	3	-	50	4500	21	001	001
CO2221	21 x 16	3,3	-	25	4000	19	001	-
CO2223	23,5 x 18,5	4,5	-	25	3000	17	001	-

Pot Twist

169 - Gris Ardoise

183 - Coquelicot

Fabriqué en France

Colonnes Twist

134 - Taupe

183 - Coquelicot

Pot / Round Pot

Ref.	L X l X H (cm)	Litrage	Sac		
102201	20 x 20 x 16,4	4	10	12	134 169 183 186
102242	24 X 24 X 21	7	10	10	134 169 183 186
102322	32 X 32 X 27	16,5	6	4	134 169 183 186
102382	38 X 38 X 32	27,5	6	3	134 169 183 186

Soucoupe / Saucer

Ref.	L X l		
104140	14 x 14	10	134 169 183 186
104170	17 X 17	10	134 169 183 186
104220	22 X 22	10	134 169 186
104260	26 X 26	10	134 169 183 186

Soucoupe Clippable

CO3414	14 X 14	10	134 169 183 186

Soucoupe 14 x 14 cm Clippable pour pot 20 x 20 cm

Colonne / Column

Ref.	L x l x H (cm)	Litrage	Sac		
103382	38 X 38 X 60	51	6	-	134 169 183 186

Soucoupe / Saucer

Ref.	L X l		
104260	26 X 26	10	134 169 183 186

Armony

Fabriqué en France

Cache Pot / Pot holder

Ref.	Ø (cm)	Litrage	Sac		
112302	30	12,5	5	-	55 169 187 188
112382	38	27,4	5	-	55 169 187 188

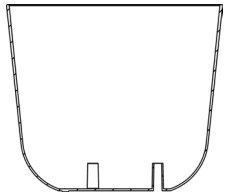

Quartz

NOUVELLES COULEURS

Pot & cache pot / Round Pot

Ref.	Ø (cm)	Litrage	Sac		
111142	14	1,5	15	11	55 169 188 189 191
111162	16	2,2	15	9	55 169 188 189 191
111182	18	3,2	12	9	55 169 188 189 191
111252	25	7,5	10	9	55 169 187 188
111302	30	12,5	5	9	55 169 187 188

Pot Quartz : Ø25 cm avec pot culture 5 L.
Ø30 cm avec pot culture 7,5 L.

Campéo

Pot / Soucoupe

	Ref.	Ø x H (cm)			
78	ICOM60C	60 x 48	ISCIM46C	10	√

Matière 1ère
100% recyclée

Pépia

Al Anthracite

78 Taupe

TE Terre Cuite

Pot / Soucoupe

Ref.	Ø x H (cm)			
ICILM15C	15 X 11	ISCIM15C	24	√
ICILM21C	21 X 15,5	ISCIM21C	20	√
ICILM25C	25 X 19	ISCIM24C	20	√
ICILM30C	30 X 23	ISCIM30C	20	√
ICILM35C	35 X 26	ISCIM34C	20	√
ICILM40C	40 X 30	ISCIM38C	20	√
ICILM45C	45 X 34	ISCIM44C	10	√
ICILM50C	50 X 38	ISCIM46C	10	√
ICILM60C*	60 X 45	ISCIM56C*	10	√
ICILM80C*	80 X 60	ISCIM80C*	5	√

*Sauf Terre cuite

Pot rond / Round Pot

Ref.	Ø x H (cm)	Litrage	
ICSM17C	17 x 15	1,5	6
BI			
ICSM25C	25 x 22	7	6
SK 70 78 BI 56 96			
ICSM30C	30 x 27	12	6
SK 78 BI 56 66			
ICSM40C	40 x 36	30	6
SK 78			
ICSM50C	50 x 45	58	6
SK 78			

Soucoupe / Saucer

Ref.	Ø x H (cm)	
INSCIM12C	12 x 2	6
SK 70 78 BI 56 66		
INSCIM17C	17,4 x 2,5	6
78 BI 56 66		
INSCIM19C	21,5 x 3,9	6
SK 70 78 84 BI 56 66		
INSCIM25C	24,6 x 3,9	6
SK 78 84 BI		
INSCIM26C	28,5 x 4	6
SK 70 78 84		
INSCIM34C	38 x 4,5	6
SK 78		

Chicago

SK - Anthracite | BI - Blanc | 56 - Moutarde | 66 - Sauge | 70 - Cerise | 78 - Taupe | 84 - Vert olive | 96 - Lavande

Jaime

SK - Anthracite | BI - Blanc | 78 - Taupe | 66 - Sauge

Colonne carrée

Ref.	L x P x h (cm)	Litrage	
IQFALM40C	40 x 40 x 63	64	6
SK 78			

Plateau carré

Ref.	L x P x h (cm)	
INSQTM26C	26,4 x 26,4 x 3,8	6
SK 78		

Colonne ronde

Ref.	Ø x H (cm)	Litrage	
ICFALM35C	35 x 50,8	33	6
SK BI 78			
ICFALM40C	40 x 62,6	50	6
SK 78			

Soucoupe / Saucer

Ref.	Ø x H (cm)	
INSCIM25C	23 x 4,5	6
SK BI 78		
INSCIM26C	25,8 x 4,6	6
SK 78		

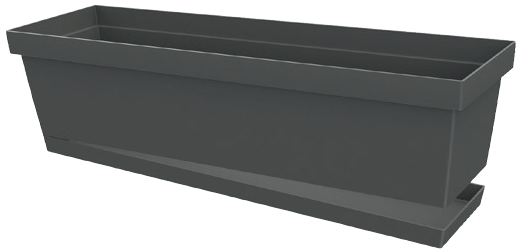

Chicago

Jardinière + Plateau

Ref.	L x l x H (cm)	Litrage	
SETBALCM50C	50 x 17,3 x 17	11	10
SK 78 BI 66			
SETBALCM60C	60 x 17,3 x 17	13	10
SK 78			

Coupe + Soucoupe

Ref.	Ø x H (cm)	Litrage	
SETICIALM25C	25 x 12	4	10
SK BI 66 78			
SETICIALM30C	30 x 14	7	10
SK BI 66 78			
SETICIALM35C	35 x 20	12	10
SK BI 66 78			

Jardinière Cocoripot

Fabriqué en France

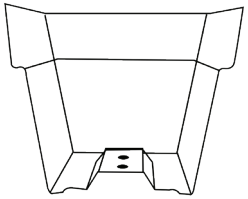

Réserve d'eau :
39 cm = 0,60 L
48 cm = 0,750 L
58cm = 0,900 L
64 cm = 1,250 L

NOUVELLES COULEURS

Jardinière / Large window boxes

Ref.	L x l x H (cm)	Litrage	Sac		
105401	39 x 20 x 16,3	8,8	10	9	010 134 169 179 186 187 189 191
105501	48 x 20 x 16,3	11,5	10	6	010 134 169 179 186 187 189 191
105601	58 x 20 x 16,3	13,5	10	6	010 134 169 179 186 187 189 191
107651	64 x 24 x 20	22	6	4	010 134 169 179 186 187 189 191

SU2000

Plateau / Tray

Ref.	L x l x H (cm)	Sac	
106400	35 x 16 x 2,6	10	010 134 169 179 186 187 189 191
106500	44 x 16 x 2,6	10	010 134 169 179 186 187 189 191
106600	54 x 16 x 2,6	10	010 134 169 179 186 187 189 191
108650	59 x 19 x 3,1	10	010 134 169 179 186 187 189 191

Jade

Jardinière + Plateau / Large window boxes						
Ref.	L x l x H (cm)	Litrage				
115501	49 x 18 x 16,5	10	12			179 134 169 191 192

Support Métal / Metal Support		
Ref.	L x l x H (cm)	Pcs
0635000091	47,2 x 16,8 x 12,5	20

Fabriqué en France

NOUVELLES COULEURS

Fabriqué en France

Millésia

Jardinière / Large windows boxes

Ref.	L x l x H (cm)	Litrage																	
CO7200	30 x 11 x 11	2,4	175	-	3500	21	001	006		46	55		169	171		134	192		001
CO7100	40 x 18 x 15	6,4	42	-	1600	10	001	006	010	46	55	60	169	171	182	134	192		001
CO7000	50 x 17,5 x 15	8,5	30	-	1300	8	001	006	010	46	55	60	169	171	182	134	192		-
CO7400	60 x 18 x 17,5	12	-	10	720	6	001	006	010										-

porte chromo sur CO7200

Plateau / Tray

Ref.	L(cm)												
CO8200	30	175	001	006		46	55	60	169		182	134	192
CO8100	40	42	001	006	010	46	55	60	169	171	182	134	192
CO8000	50	30	001	006	010	46	55	60	169	171	182	134	192
CO8300	60	10	001	006	010								

Support Métal / Metal Support

Ref.	L(cm)		
SU1000	Uniquement 50cm	10	480

Talia

Pour vos compositions
ou en culture.
OPTIMISATION DE LA PLACE
PAR ETAGE DE ROLL

NOUVELLES COULEURS

Jardinière / Large window boxes

Ref.	L x l x H (cm)	Litrage				
CO7640	40 x 15,7 x 14	6	40	1800	11	001 004 46 55 60 134 169 171 182 186 191 192
CO7650	50 x 15,7 x 14	8	36	1500	8	001 169

Plateau / Tray

ref.	L(cm)		
CO7740	40	40	001 004 46 55 60 134 169 171 182 186 191 192
CO7750	50	36	001 169

Fabriqué en France

NOUVELLES COULEURS

Olivia

Fabriqué en France

Florabelle

Jardinière / Large windows boxes

Ref.	L x l x H (cm)	Litrage													
CO4625	25 x 11 x 10	1,8	112	50	5000	25	001	46	55	169	171	182	192	001	169

Jardinière / Large windows boxes

Ref.	L x l x H (cm)	Litrage					
DJCO1850	40 x 15,5 x 12,5	5	56	1680	11	001 009	001 009
DJCO1860	50 x 15,5 x 12,5	6,5	18	900	8	001 009	001
Percée culture sur demande à la palette							

Plateau / Tray

Ref.	L(cm)		Couleurs
DJCO1950	40	56	001 009
DJCO1960	50	18	001 009

Jardi-Coupe Liza

Jardi Coupe / Bowl

Ref.	L x l x H (cm)	Litrage								
CO4918	18 x 12,5 x 8,6	0,9	186	-	-	33	001			001
CO4925	25 x 18,5 x 10	2,2	-	25	3750	17	001	187	169	001
CO4929	29 x 22 x 11,5	3,5	-	25	2100	11	001	187	169	001
CO4934	34 x 26 x 12,5	5,5	-	25	1500	9	001		169	001
CO4938	38 x 29 x 14,5	7,7	-	25	1200	6	001		169	

Soucoupe Jardi coupe / Saucer

Ref.	L(cm)				
CO5129	29	25	001	187	169
CO5134	34	25	001	187	169
CO5138	38	25	001	187	169

Pépio

Coupe / Bowl

Ref.	Ø x H (cm)	Litrage		
3139 AI	60 x 22	37,5	15	√

couleur disponible AI

Europe

Coupe / Bowl

Ref.	Ø x H (cm)	Litrage					
DJCO2000	23,5 x 10,5	3,5	50	2500	12	001	169
DJCO2100	27,5 x 11	4,5	50	2500	10	001	169
DJCO2200	29,5 x 12	5,25	50	2500	9	001	169
DJCO2250	35 x 13,5	8,75	25	1500	5	001	169

Fabriqué en France

Fleuriste

NOUVEAU : GRIS ARDOISE

Coupe / Bowl

Ref.	Ø x H (cm)	Litrage									
DJCO1250	16 x 7	0,9	240	50	7200	32	001			001	
DJCO1260	18 x 8	1,3	160	50	5250	21	001			001	
DJCO1270	21,5 x 9	1,8	150	-	3750	18	001	010	169	001	010	169
DJCO1580	23,5 x 10	2,4	-	50	7500	11	001	010	169	001	010	169
DJCO1590	25,5 x 10,5	3	-	50	6000	10	001	010	169	001	010	169
DJCO1600	27,5 x 11	3,5	-	50	4800	9	001	010	169	001	010	169
DJCO1610	30,5 x 12	5	-	50	3000	8	001	010	169	001	010	169
DJCO1620	36 x 14,5	7,4	-	25	2100	4	001	010	169	001	010	169
DJCO1650	40,5 x 16,5	10,7	-	25	1800	3	001	010	169	001	010	169
DJCO1670	45,5 x 18,5	14,8	-	25	1050	3	001	010	169	001	010	169
DJCO1800	50 x 20,5	20	-	20	900	2	001	010	169	001	010	169

Millésia

Excellent drainage, rebord important donnant une meilleure rigidité à la coupe en assurant une bonne prise en main.

Fabriqué en France

Coupe / Bowl

Ref.	Ø x H (cm)	Litrage						
CO4517	17 x 8,5	1	160	-	7680	27	001	001
CO4520	20 x 9,5	1,7	180	-	4500	18	001 169	001
CO4524	24 x 11	2,8	-	25	3000	11	001 006 169	001
CO4527	27 x 12,1	3,8	-	25	2375	10	001 006 169	001
CO4532	32 x 13,1	6	-	25	1500	7	001 006 169	001
CO4536	36 x 14,3	8,6	-	25	1500	4	001 006 169	001
CO4541	41 x 16	12,9	-	25	800	3	001 006 169	001
CO4546	46 x 17	17,5	-	25	600	3	001 006 169	-

Soucoupe / Saucer

Ref.	Ø (cm)		
CO4824	24	25	001 006 169
CO4827	27	25	001 006 169
CO4832	32	25	001 006 169
CO4836	36	25	001 006 169
CO4841	41	25	001 006 169
CO4846	46	25	001 006 169

Océa

NOUVELLES COULEURS

Fabriqué en France

Coupe / Bowl

Ref.	Ø x H (cm)	Litrage						X
CO3090	15 X 8,5	0,85	225	-	10000	38	-	001 003 009
CO3100	17 X 9	1,25	270	-	5050	27	-	001 003 009
CO3110	20 X 9,5	1,5	180	-	5250	20	001 003 009	001 003 009
CO3150	23 x 10,5	2,5	-	25	3750	14	001 003 009 46 55 60 169 171 182 134 192	001 003 009
CO3120	25 x 10,8	3,25	-	25	3500	11	001 003 009	001
CO3130	27 x 11,7	4,2	-	25	3500	10	001 003 009 46 55 60 169 171 182 134 192	001
CO3140	32 x 13,2	6,1	-	25	2400	8	001 003 009	001
CO3160	38 x 15	9,5	-	25	1500	4	001 003 009	001

Nina

Drainage spécial culture

Coupe / Bowl

Ref.	Ø x H (cm)	Litrage			
CO7922	22 x 9,7	2,1	25	14	001 134 169
CO7926	26 x 12,4	3,9	25	10	001 134 169
CO7929	29 x 13	5	25	8	001 134 169

Soucoupe / Saucer

Ref.	Ø (cm)				
CO3210	20	180	-	5250	001 003 009
CO3250	23	-	25	3500	001 003 009
CO3220	25	-	25	3750	001 003 009
CO3230	27	-	25	3500	001 003 009 55 134 169 171 192
CO3240	32	-	25	2000	001 003 009
CO3260	38	-	25	1500	001 003 009

NOUVELLES COULEURS N.P.

Quartz

Coupe / Bowl						
Ref.	Ø (cm)	Litrage	Sac/ carton			
CO9820	19	1,6	180	21	169	169
113242	24	3,5	10	11	169 188	169 188 191 192
113292	29	5,5	10	9	169 188	169 188 191 192

Fabriqué en France

Ariane

Percée culture

Coupe / Bowl								
Ref.	Ø x H (cm)	Litrage						
CO2750	18 x 7,2	1,2	50	5600	21	001 003	001 003	
CO2700	20 x 8,5	2	25	2500	17	001 003	001 003	
CO2710	23 x 9	2,8	25	2000	11	001 003 009	001 009	
CO2720	27 x 11	4,5	25	2500	10	-	001 009	001 003 009
CO2730	31 x 12	6,5	25	1800	7	-	001 009	001 003 009
CO2740	36 x 13	10,2	25	1350	4	001 003 009	001 009	
Percée culture sur demande à la palette								

T-eau

Véritable réserve d'eau

Fabriqué en France

Capacité terreau 5,2L
Nouvelle tringle 48cm
Porte étiquette
Porte chromo
Véritable réserve d'eau 1,5L

Millésia

NOUVELLES COULEURS

Pot Rond / Round Pot

Ref.	Ø (cm)	Litrage				
CO9027RE	27	5,2	150	1950	10	55 134 169

Grille ajourée

CO9030			150			009

Tringle

CO9048	48		150			55 134 169

Coupe / Hanging basket

Ref.	Ø x H (cm)	Litrage				
CO4002	28 x 19	Eau: 1L Terreau: 6,5L	20	960	9	001 006 010 169 134 192
CO4001	37 x 20,5	Eau: 1,6L Terreau: 10,5L	10	180	6	006 169 134 192

Suspension + chaine / Hanger basket + chain

Ref.	Ø x H (cm)	Litrage		
051284	28 x 19	Eau: 1L Terreau: 6,5L	12	001 006 010 169 134 192
033374	37 x 20,5	Eau: 1,6L Terreau: 10,5L	10	006 010 169 134 192

Suspente / Hanger

Ref.	H (cm)			
CO2960	50	250	25	001 006 010 169 134 192
CO3910	59	200	25	006 010 169 134 192

Julia

Coupe / Bowl

Ref.	Ø x H (cm)	Litrage					
CO7627	27	6,1	25	2000	10	001	001
CO8027	27	6,1	25	1500	10	sur commande à la palette	

suspension + soucoupe clippée sur commande à la palette

Suspente / Hanger

Ref.	L (cm)	
CO2950	40	150
CO2960	50	250

Fabriqué en France

Base large pour une grande stabilité

Système de réserve à 3 ergots

Divina

Fabriqué en France

NOUVELLES COULEURS

Coupe / Bowl

Ref.	Ø x H (cm)	Litrage							
CO2910	21 X 13	2,6	150	-	3750	18	001 003	001	001 003
CO2930	23 X 15	4	-	25	2500	11	001 003	-	001 003 46 55 60 134 169 171 192
CO2920	27 X 17	6	-	25	2000	10	-	-	001 003 004 46 55 60 134 169 171 182 186 191 192
CO2940	31 x 18,5	8,5	-	25	1600	7	001 003		001 003 006 -
CO2923	27 x 17 avec soucoupe clippée	6	-	25	2000	10	001 003 004 46 55 60 134 169 171 182 186 191 192		

Soucoupe / Saucer

Ref.	L (cm)			
CO2970	21	150	-	001 003
CO2980	23	150	-	001 003
CO2990	27	-	25	
CO2999	31	-	25	001 003 006

Suspente / Hanger

Ref.	L (cm)		
CO2860	35	150	001 003
CO2950	40	150	001 003 46 55 60 134 169 171 182
CO2960	50	250	001 003 004 46 55 60 134 169 171 182 186 191 192
CO3910	59	200	001 003 006

Floral

Fabriqué en France

Bac / Square pot							
Ref.	L x l x H (cm)	Litrage					
CO2650	9 x 9 x 8	0,4	156	15444	83	-	001
CO2620	12 x 12 x 9,5	0,6	285	6500	54	-	001
CO2600	15 x 15 x 12	1,4	180	5040	32	-	001 009
CO2610	20 x 20 x 16,5	3,7	96	2000	18	003 009	001 009
CO2630	25 x 25 x 20,5	6	40	1000	10	003 009	-
CO2640	30 x 30 x 24,5	12	36	900	5	003 009	-

Percée culture, sur demande à la palette

Quadra

Drainage culture

Bac / Square pot						
Ref.	L x l x H (cm)	Litrage				
CO5510	10,5 x 10,5 x 9	0,55	240	63	-	001
CO5520	20 x 20 x 15	3,5	162	18	187 169	-
CO5525	25 x 25 x 18	6,5	60	10	187 169	-

Boston

Bac

Code	L	l	h	Lt	Pcs
ICALM80C	83,5	44	40	105	5

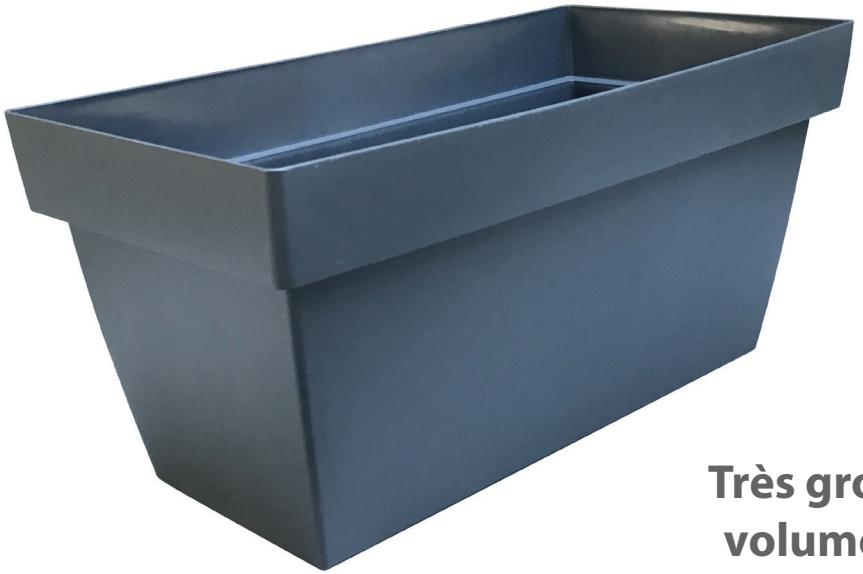

Très gros volume

Plateau

Code	L	l	h	Pcs
ISCASTM73C	73	32	4	5

SK 78

Sylvia

AI Anthracite

78 Taupe

Jardinières/Large window boxes			
Ref.	L x l x H (cm)		
ICTM60C	60 x 30 x 26	10	√
ICTM80C	80 x 40 x 34	5	√
ICTMA0C	100 x 45 x 40	5	√

Plateau / Tray		
Ref.	L x l x H (cm)	
ISCTM55C	46 x 26 x 3	10
ISCTM74C	74 x 34 x 4,5	5
ISCTM92C	92 x 37 x 4,5	5

Matière 1ère
100% recyclée

Opéra

AI Anthracite

Bacs / Square Pot			
Ref.	L x l x H (cm)		
IQTM30C	30 x 30 x 26	10	√
IQTM35C	35 x 35 x 30	10	√
IQTM40C	40 x 40 x 35	10	√
IQTM45C	45 x 45 x 40	8	√

Plateau / Tray		
Ref.	L x l x H (cm)	
ISQTM25C	25 x 25 x 3,4	10
ISQTM30C	30 x 30 x 4,2	10
ISQTM34C	34 x 34 x 4,5	10
ISQTM37C	37 x 37 x 5,5	8

Rosa (Fin de série)

Pot / Round Pot							
Ref.	Ø x H (cm)	Litrage					
CO6100	15 x 11	1	Sur demande				-
CO6200	18 x 12,5	1,5					-
CO6700	29 x 20,5	7	-	25	1600	9	001 010 169
CO6800	35 x 25,5	13	-	15	870	4	001 010
CO6900	40 x 31	22	-	15	720	3	001 010

Léa (sur demande)

Ø 12/15/17/20/24 cm

Elisa

Coupe basse / Flower bowl

Ref.	Ø x H (cm)	Litrage			
CO5000	20 x 8,3	1	200	19	001 003

Marguerite

Coupe Basse

Ref.	Ø x H (cm)				
CO4126	26 x 8	68	1088	10	001 009

Coeur

Fabriqué en France

Coupe basse / Flower bowl

Ref.	L x l x H (cm)	Litrage			
CO3000	26 x 24 x 6,5	1,5	28	12	001 004

Rectangle

Coupe Basse

Ref.	L x H (cm)				
CO4331	31 x 8	60	1200	12	001 009

Floraline

Coupe basse / Flower bowl

Ref.	L x l x H (cm)	Litrage			
CO2820	27 x 27 x 6	2,1	26	9	001 004 009

Haricot

Coupe Basse

Ref.	L x H (cm)				
CO4231	31 x 8	60	1200	11	001 009

Aurélia

Coupe / Bowl						
Ref.	Ø x H (cm)	Litrage				
CO1000	17 x 11	0,8	60	728	24	009
CO1010	20 x 13	1,2	48	504	19	009
CO1020	25 x 16,2	2,4	50	-	10	009

Fabriqué en France

Vases

Vases			
Ref.	Ø x H (cm)		
CO1712	Vase conique pour pot granit 9,8 x 14,8	225	-
CO2000	Pied pour vase conique	225	-
couleur disponible 009			

Victoria

Vases				
Ref.	Ø x H (cm)			
VA9000 vase standard	12 x 15 ouverture 7,5cm	11	572	35
couleur disponible 001 003 009				

Accessoires

Fabriqué en France

Soucoupes rondes

Ref.	Ø (cm)	Unité
SO900	12	50
SO1000	15	50
SO1100	18	50
SO1200	20	50
SO1300	22	50
SO1400	24	25
SO1500	27	25
SO1600	30	25
SO1700	35	25
SO1733	40	25

Couleurs standards

001 010

Soucoupes rondes couleurs spéciales

Ref.	Ø (cm)	Unité	couleurs spéciales
101120	12	10	010 55 134 169 188 191 192
101150	15	10	010 55 134 169 186 187 188 189 191 192
101200	20	10	010 55 134 169 186 187 188 189 191 192
101220	22	10	010 55 134 169 188 191 192
101240	24	10	010 55 134 169 186 187 189 191
101270	27	10	010 55 134 169 183 186 187 189 191
101300	30	10	010 55 134 169 183 186 187 188 189 191 192
101350	35	10	010 55 134 169 186 187 189 191 192
101400	40	10	55 134 169 183 186 187 189 191 192
101500	50	10	55 134 169 183 186 187 189 191

001 010

Soucoupes filmées

Ref.	Ø (cm)	
SO900F	12	10 x 10 pcs
SO1000F	15	10 x 10 pcs
SO1100F	18	10 x 10 pcs
SO1200F	20	10 x 10 pcs
SO1300F	22	10 x 10 pcs
SO1400F	24	10 x 5pcs
SO1500F	27	10 x 5 pcs
SO1600F	30	10 x 5 pcs
SO1700F	35	10 x 5 pcs
SO1733GD	40	5 x 5 pcs

Chaînette pour suspension

Etiquetage :
Code barre / plastifié ou Velin
nous consulter

3 700102 700002

SU1000
Millesia

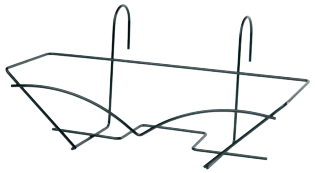

SU2000
Universel 50cm

0635000091
Jade

Support Métal

Les Rotomoulés

Une matière performante
Un effet naturel inégalable !

Incassable, aucune réaction au gel, même à température extrèmes de -60°C à +80°C

Très résistant aux UV jusqu'à 8000 h d'ensoleillement

Très résistant aux chocs

100% recyclable

La Gamme Minéral

Pot Evasé

		Lt	Pcs
MINEM45C	Ø 45 x 37cm	32	1
67 GH OG			
MINEM55C	Ø 55 x 45cm	61	1
67 GH OG			

Pot Rond

		Lt	Pcs
MINRM30C	Ø 30 x 36cm	20	1
67 GH			
MINRM37C	Ø 37 x 44cm	35	1
67 GH			

Pot Cuvier

		Lt	Pcs
MINCM27C	Ø 27 x 26cm	12	1
67 GH			
MINCM35C	Ø 35 x 34cm	25	1
67 GH OG			
MINCM45C	Ø 45 x 43,5cm	55	1
67 GH OG			
MINCM55C	Ø 55 x 60cm	123	1
67 GH			

67 - Corde GH - Granit 0G - Lichen

Rotomoulé

La Gamme Minéral

Boule

		Lt	Pcs
SFRIM30C	Ø 30 x 24cm	12,2	1
67 GH			
MINBM40C	Ø 40 x 33cm	30	1
67 GH OG			
MINBM50C	Ø 50 x 42cm	59	1
67 GH			

Coupe

		Lt	Pcs
CTFSM42C	Ø 42 x 12,5cm	13	1
67 GH			
CTFSM50C	Ø 50 x 15cm	23	1
67 GH			

67 - Corde GH - Granit 0G - Lichen

La Gamme Minéral

Muret Mi-Haut

		Lt	Pcs
CATRLM78C	78 x 61cm	115	1

67 GH

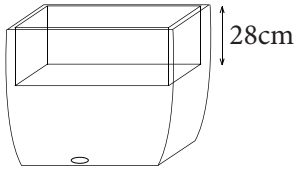

Avec bouchon pour lestage

Muret Haut

		Lt	Pcs
CASRPVM93C	89 x 77cm	57	1

67 GH

Colonne Ronde

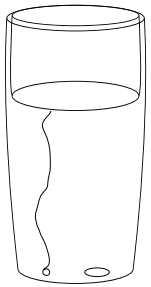

Avec bouchon pour lestage et tuyau dévacuation d'eau

		Lt	Pcs
TCRIPVM70	Ø 40 x 70cm	18	1

67 GH

67 - Corde

GH - Granit

Rotomoulé

Grand Volume

Acaya

		Lt	Pcs
ACAYAM78CB3 B3	78 x 48 cm	172	1
ACAYAM84CB3 B3	84 x 56 cm	280	1
ACAYAMBOCB3 B3	106 x 70 cm	510	1
ACAYAMDOCB3 B3	136 x 90 cm	1103	1

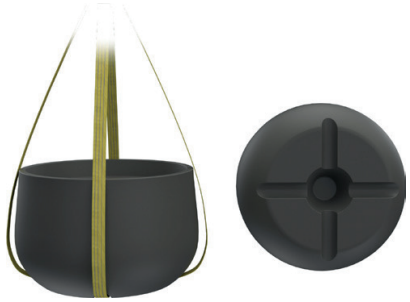

FOND SURÉLEVÉ :

- Possibilité de réserve d'eau
- Facilite le transport une fois planté

B3 - Noir Recyclé

Quadro

Vert olive
84

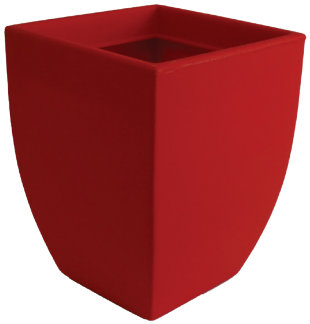

Rouge
RF

Taupe
78

		Lt	Pcs
PRICOM40C	30 x 30 x 40cm	28	1
78 84 RF			
PRICOM50C	38 x 38 x 50cm	35	1
84 RF			

Gallia

Magenta
83

Vert Olive
84

Rouge
RF

Terre Cuite
99

Anthracite
I

Taupe
78

		Lt	Pcs
CLSBM30C	Ø 30 x 25 cm	13	1
84 I 78			
CLSBM40C	Ø 40 x 33 cm	23	1
84 I 99 78			
CLSBM50C	Ø 50 x 42 cm	50	1
83 84 I 78 RF			
CLSBM60	Ø60 x 50 cm	95	1
84 I			

I - Anthracite | RF - Rouge | 78 - Taupe | 83 - Magenta | 84 - Vert olive | 99 - Terre cuite

Rotomoulé

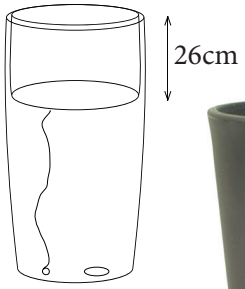

Avec bouchon pour lestage et tuyau dévacuation d'eau

Anthracite
I

Alteo

		Lt	Pcs
CNSPVM85C*	Ø 38,5 x 85 cm	25	1
I			

*avec double fond

Carreo

		Lt	Pcs
QNSPVM85C*	Ø 38,5 x 38,5 x 85 cm	28	1
I 83 84			

*avec double fond

Magenta
83

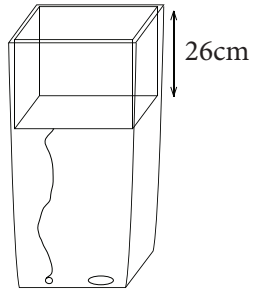

Avec bouchon pour lestage et tuyau dévacuation d'eau

Omega

		Lt	Pcs
CMFBM35C	Ø 35 x 32 cm	16	1
84 I 78 RF			
CMFBM45C	Ø 45 x 40 cm	31	1
84 I 78 RF 99			
CMFBM55C	Ø 55 x 49 cm	59	1
84 I 78 99			
CMFSM65C	Ø 65 x 70 cm	121	1
I			
CMFSM84C	Ø 84 x 90 cm	256	1
I			

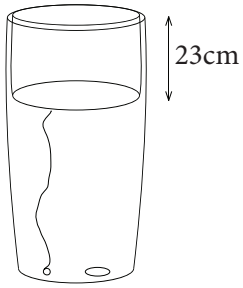

Avec bouchon pour lestage et tuyau dévacuation d'eau

Rondo

		Lt	Pcs
TROCOM40C	Ø 30 x 40 cm	22	1
I 78 84			
TROCOM50C	Ø 38 x 50 cm	43	1
78 84			
TROCOPVM70*	Ø 40 x 70 cm	16	1
78			

* avec double fond

I - Anthracite | RF - Rouge | 78 - Taupe | 83 - Magenta | 84 - Vert olive | 99 - Terre cuite

Chapelu c’est aussi :

Une collection de tiges, feuillage, arbres et bouquets artificiels

La mousse polyuréthane

Une gamme pour la jardinerie

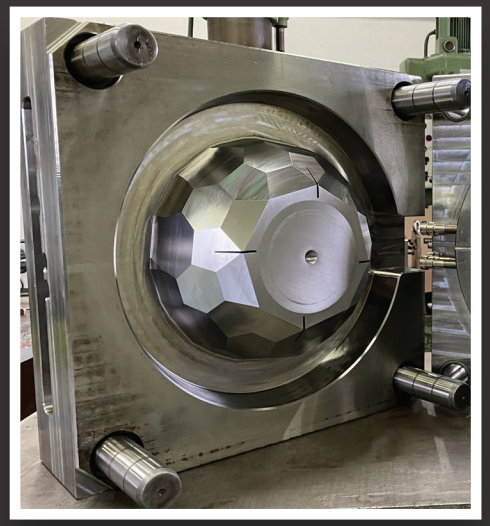

Fabriqué en France

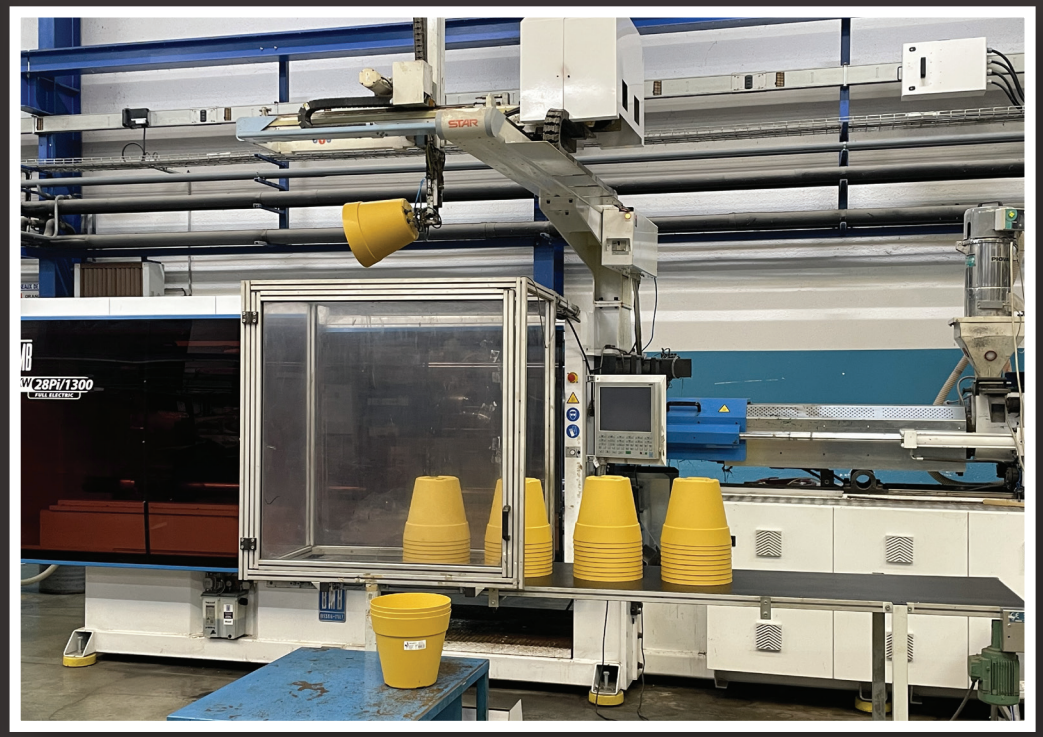

Chapelu Frères

Lors de sa création en 1956 la Société CHAPELU FRERES est spécialisée dans la fabrication de moules métalliques pour la plasturgie. Déjà reconnus pour leurs qualités novatrices, les fondateurs, Mrs Maurice et René CHAPELU, développent leur propre marque pour le marché de la fleur en résine de synthèse.
Devenue leader dans la création et la fabrication de feuillages artificiels, la Société investit dans de nouveaux outillages pour la création de pots, bacs et jardinières en matière plastique.
En 1993 la deuxième génération, Eric et Jean-Pierre CHAPELU, croit en l'importance de la poterie décorative dans le domaine de la fleuristerie et de l'horticulture et développe des formes et des couleurs innovantes, qui font aujourd'hui de CHAPELU FRERES un acteur reconnu dans le domaine horticole.
En 2000 afin d'accompagner le développement de ses clients le département CHAPELU Jardin est créé.
Pour 2020 CHAPELU FRERES reste plus que jamais votre partenaire fiable et responsable, qui fabrique dans le respect de l'environnement, des gammes originales et de qualité, adaptées aux attentes des consommateurs. Ainsi les dernières innovations 100% Françaises, permettent aux amoureux du végétal de profiter pleinement du « Jardin Plaisir ».

When CHAPELU FRERES started in 1956, it was specialised in making metal tooling for the plastic industry Already recognised for their innovating qualities, the founders, Maurice and René CHAPELU, developed their own trademark in the market of flower in synthetic resin.
When the firm took the leadership in design and making of artificial leaves, it invested in new tooling to make pots, stands and planters in plastic material.
In 1993, the second generation, Eric and Jean-Pierre CHAPELU, believes in the significance of decorating pottery in the fleuristery and horticulture and develops innovating shapes and colours, which have made today CHAPELU FRERES a recognised actor in the horticultural field.
In 2000 in order to follow their clients' development, CHAPELU Garden is launched.
In 2020 CHAPELU FRERES is more than ever your reliable and responsible partner, making in full respect of the environment, original and quality ranges, adapted to the customers' expectations. Therefore the latest innovations 100% French, enable the vegetal lovers to fully enjoy the "Pleasure Garden".

Bei ihrer Gründung irn Jahre 1956 ist die Gesellschaft CHAPELU FRERES in der Herstellung metallischer Pressformen für die Kunststoffindustrie spezialisiert. Die für ihre innovative Qualitat schon anerkannten Grün der, Herren Maurice und René CHAPELU, entwickein ihre eigene Firmenmarke für den Blumenmarkt und zwar aus Synthetischem Harz.
Die Firma wird also der Markführer in der Schaffung und Herstellung künstlichem Blattwerk und investiert dann in neue Werkzeuge für die Herstellung von Tiipfen und Blumenkasten aus Kunststoff.
1993 glaubt die zweite Generation, Eric und Jean-Pierre CHAPELU, an die Wichtigkeit der dekorativen Tiipferware auf dem Blumen- und Gartenbaugebiet; sie entwickelt innovative Formen und Farben; diese erlauben heute der Firma CHAPELU BRÜDER, ein anerkannter Wirtschaftsakteur auf dem Gartenbaugebiet zu sein.
Im Jahre 2000, um die Entwicklung der Kunden zu begleiten, ist die Abtellung «CHAPELU Garten" begründet.
Für 2020 bleibt CHAPELU FRERES mehr denn je Ihr zuverlassiger und verantwortlicher Partner, der umweltfreundlich an die Erwartungen der Verbraucher angepasste und originale Qualitatsprodukte herstellt. Daher erlauben die 100% franziisischen Neuentwicklungen, den Gewachsfreunden das «Gartens Vergnügen» viillig zu nutzen.

En su creaciôn en 1956, la empresa CHAPELU FRERES estuvo especializada en la fabricaciôn de moldes metalicos para el plastico. Ya reconocidos por sus cualidades de innovaciôn, los Sres. Maurice y Rene CHAPELU, fundadores de la empresa, desarrollaron su propia marca para el mercado de las flores en resina de sintesis
Al convertirse en un lider en la creaciôn y fabricaciôn de follaje artificial, la Compafüa invirtiô en nuevas herramientas para la creaciôn de macetas, tarros y jardineras de plastico.
En 1993 la segunda generaciôn, los Sres. Eric y Jean-Pierre CHAPELU, cree en la importancia de la ceramica decorativa en el campo de la floristeria y la horticultura y desarrolla formas y colores innovadoras que, hoy, hacen de CHAPELU FRERES un reconocido actor en el campo de la horticultura.
En 2000, con el fin de apoyar el desarrollo de sus clientes, se creô el departamento de CHAPELU Jardin.
Para el afio 2020, CHAPELU FRERES sigue siendo mas que nunca su socio fiable y responsable, que fabrica, siendo respetuoso al medio ambiente, gamas originales y calidad adaptada a las expectativas de los consumidores. Asi, las ùltimas innovaciones 100% francesas permiten a los amantes de las plantas aprovechar al maxirno el "Jardin Placer".

Chapelu Frères

Fabriqué en France

Chapelu Frères

100 rue de Chambourg

Z.I. Ouest Veyziat

01100 OYONNAX

Tél. 04 74 81 78 78 - Fax 04 74 73 09 42

E-mail: chapelu@chapelu.fr

Site: www.chapelu.com

2019 2020 2021 2022 2023 MORE MOBILISÉS POUR RECYCLER

De la création à la réalisation, un savoir faire reconnu depuis plus de 60 ans

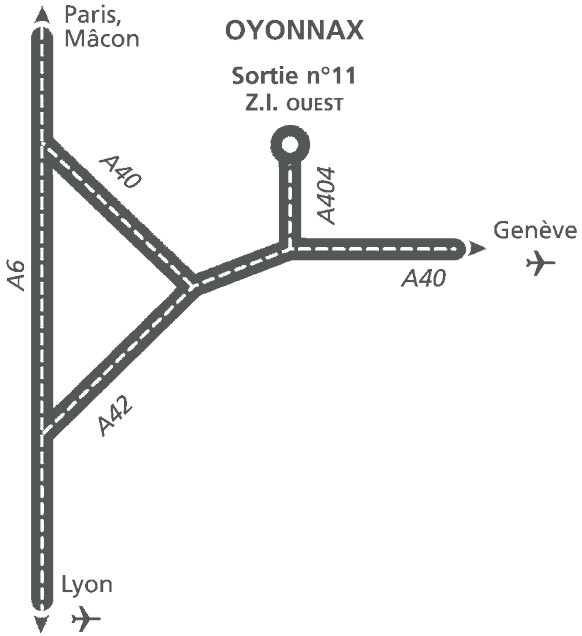

Photos non contractuelles - Sauf erreurs typographiques - Les produits sont susceptibles d'être modifiés sans préavis - Freecomcréa 06.70.03.02.65 - V01/2024